

## Sample Information

Sample Name : Platinum sherbet (PLSH23-10)  
 Sample ID : Cane distribution  
 Data Filename : Data\_20240222\_Cane distribution\_Platinium sherbet (PLSH23-10).lcd  
 Method Filename : High\_sensivity.lcm  
 Batch Filename : Analysis20240222\_145700.lcb :  
 Vial # : 1-9  
 Injection Volume : 5 uL  
 Sample Amount : 232 mg  
 Extraction Vol. : 20 mL  
 Dilution Factor : 10  
 Date Acquired : 22/02/2024 15:54:11  
 Date Processed : 22/02/2024 09:49:16

Sample Type : Unknown  
 Level : 1  
 Quantification limit : 0,01%

Acquired by : Glouannec Alan  
 Processed by : Glouannec Alan

## Chromatogram

mV

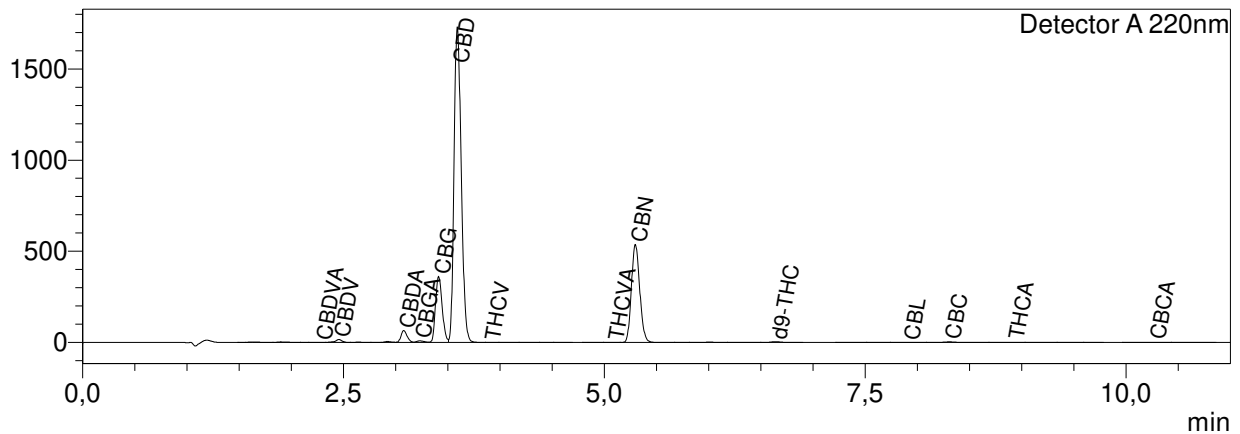

## Quantitative Results

Detector A

Name	Ret. Time	Dry weight %
CBDVA	2,280	0,03
CBDV	2,456	0,44
CBDA	3,079	1,50
CBGA	3,232	0,24
CBG	3,412	10,28
CBD	3,592	52,99
H4CBD	--	<LOQ
THCV	3,898	0,02
THCVA	5,083	0,01
CBN	5,298	10,96
d9-THC	6,644	0,20
d8-THC	--	<LOQ
CBL	7,912	0,01
CBC	8,308	0,17
THCA	8,919	0,02
CBCA	10,273	0,07

Total THC	0,22	%
Total CBD	54,30	%
Total CBG	10,49	%
Total CBN	10,96	%

Les résultats de cette analyse ne sont valables que pour l'échantillon ayant été fourni au laboratoire.

Un échantillon sera conservé pour une période de 3 mois après analyse si une quantité suffisante a été fournie au laboratoire.

<LOQ = Inférieur à la limite de quantification

**Laboratoire d'analyse de la société**  
**TM Nature distribution**  
**99 Rue des Fleurs - 73170 Yenne**  
**Tel: 06 38 05 83 51**  
**E-mai : contact@test-cbd.com**  
**n°Siret : 84841988300030**