

Information produit

Nom produit : Blueberry
 Société : Cane distribution
 Donnée : Data_20240402_Cane distribution_Blueberry.lcd
 Méthode : High_sensivity.lcm
 Série : Analysis20240402_112109.lcb
 Flot # : 1-7
 Vol. d'injection : 5 uL
 Masse : 245 mg
 Vol. d'extraction : 20 mL
 Dilution : 10
 Acquis le : 02/04/2024 11:21:33
 Validé le : 02/04/2024 12:04:28

Limite de quantification : 0,01%
 Acquis par : Glouannec Alan
 Validé par : Glouannec Alan

Chromatogram

mV

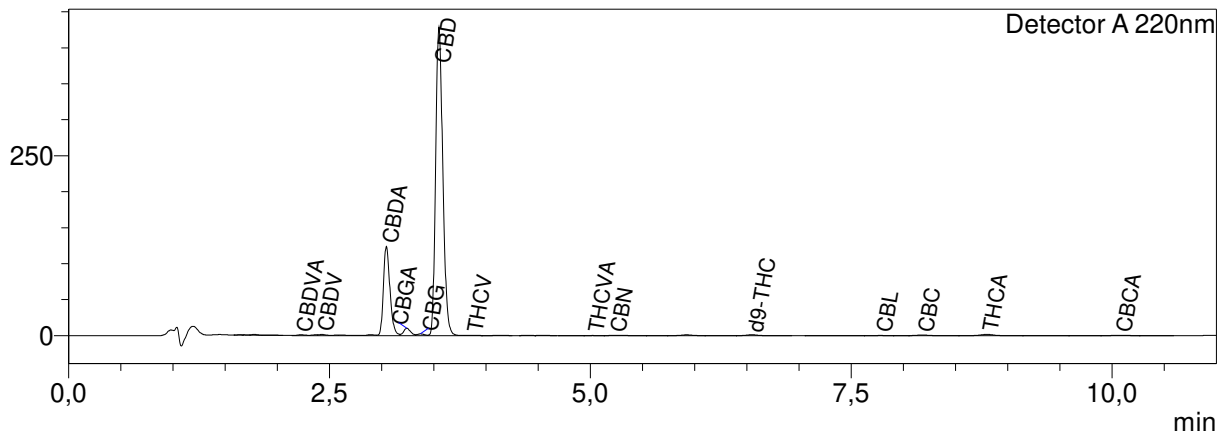

Résultats quantitatifs

Detector A

| Name | Ret. Time | Dry weight % |
|--------|-----------|--------------|
| CBDVA | 2,226 | 0,03 |
| CBDV | 2,428 | 0,04 |
| CBDA | 3,046 | 2,84 |
| CBGA | 3,242 | 0,24 |
| CBG | 3,374 | 0,07 |
| CBD | 3,550 | 4,25 |
| H4CBD | -- | <LOQ |
| THCV | 3,863 | 0,02 |
| THCVA | 5,024 | <LOQ |
| CBN | 5,234 | 0,01 |
| d9-THC | 6,550 | 0,06 |
| d8-THC | -- | <LOQ |
| CBL | 7,782 | 0,01 |
| CBC | 8,182 | 0,05 |
| THCA | 8,802 | 0,09 |
| CBCA | 10,083 | 0,11 |

| | | |
|-----------|------|---|
| Total THC | 0,14 | % |
| Total CBD | 6,73 | % |
| Total CBG | 0,27 | % |
| Total CBN | 0,01 | % |

Les résultats de cette analyse ne sont valables que pour l'échantillon ayant été fourni au laboratoire.

Un échantillon sera conservé pour une période de 3 mois après analyse si une quantité suffisante a été fournie au laboratoire.

Laboratoire d'analyse de la société
TM Nature distribution
99 Rue des Fleurs - 73170 Yenne
Tel: 06 38 05 83 51
E-mai : contact@test-cbd.com
n°Siret : 84841988300030

<LOQ = Inférieur à la limite de quantification