

Information produit

Nom produit : OG kush
 Société : Cane distribution
 Donnée : Data_20250109_Cane distribution_OG kush.lcd
 Méthode : High sensitivity.lcm
 Série : Analysis20250109_103201.lcb
 Flacon # : 1-16
 Vol. d'injection : 5 µL
 Masse : 201 mg
 Vol. d'extraction : 20 mL
 Dilution : 10
 Acquis le : 09/01/2025 12:21:59
 Validé le : 09/01/2025 14:47:32

Limite de quantification : 0,01%
 Acquis par : Glouannec Alan
 Validé par : Glouannec Alan

Chromatogram

mV

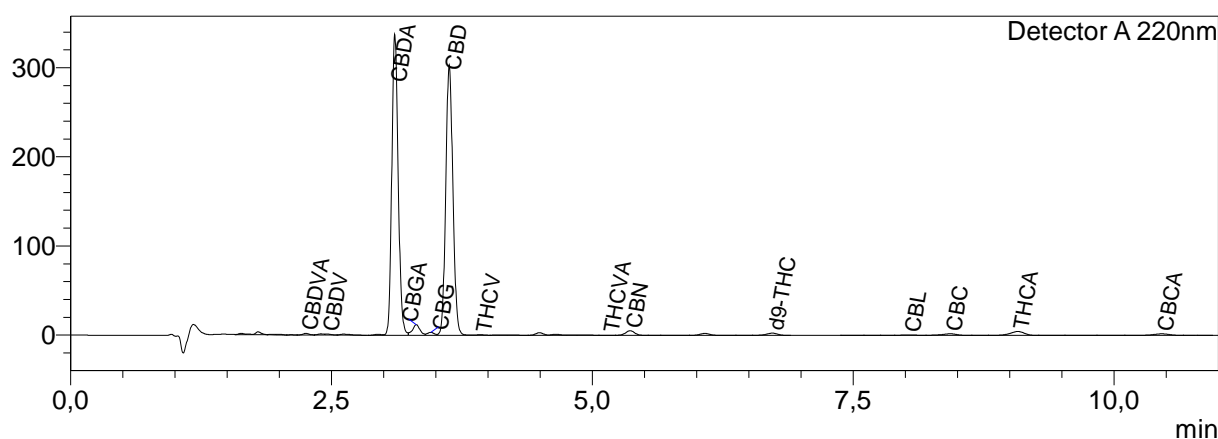

Résultats quantitatifs

| Detector A | | |
|------------|-----------|--------------|
| Name | Ret. Time | Dry weight % |
| CBDVA | 2,255 | 0,05 |
| CBDV | 2,463 | 0,03 |
| CBDA | 3,108 | 4,58 |
| CBGA | 3,314 | 0,38 |
| CBG | 3,451 | 0,11 |
| CBD | 3,629 | 5,83 |
| H4CBD | -- | <LOQ |
| THCV | 3,927 | 0,03 |
| THCVA | 5,151 | 0,01 |
| CBN | 5,364 | 0,14 |
| d9-THC | 6,726 | 0,14 |
| d8-THC | -- | <LOQ |
| CBL | 8,035 | 0,04 |
| CBC | 8,432 | 0,15 |
| THCA | 9,079 | 0,20 |
| CBCA | 10,459 | 0,44 |

| | | |
|------------|-------|---|
| Total THC | 0,30 | % |
| Total CBD | 19,23 | % |
| Total CBG | 0,44 | % |
| Total THCV | 0,04 | % |

Les résultats de cette analyse ne sont valables que pour l'échantillon ayant été fourni au laboratoire.
 Un échantillon sera conservé pour une période de 3 mois après analyse si une quantité suffisante a été fournie au laboratoire.

<LOQ = Inférieur à la limite de quantification

Laboratoire d'analyse de la société
TM Nature distribution
370 rue capitaine Simon-73170 Yenne
Tel: 04 57 08 93 43
E-mai : contact@test-cbd.com
n°Siret : 84841988300030