

Information produit

Nom produit : Purple
 Société : Cane distribution
 Donnée : Data_20250109_Cane distribution_Purple.lcd
 Méthode : High_sensivity.lcm
 Série : Analysis20250109_103201.lcb
 Flotte # : 1-9
 Vol. d'injection : 5 uL
 Masse : 213 mg
 Vol. d'extraction : 20 mL
 Dilution : 10
 Acquis le : 09/01/2025 11:02:35
 Validé le : 09/01/2025 14:54:34

Limite de quantification : 0,01%
 Acquis par : Glouannec Alan
 Validé par : Glouannec Alan

Chromatogram

mV

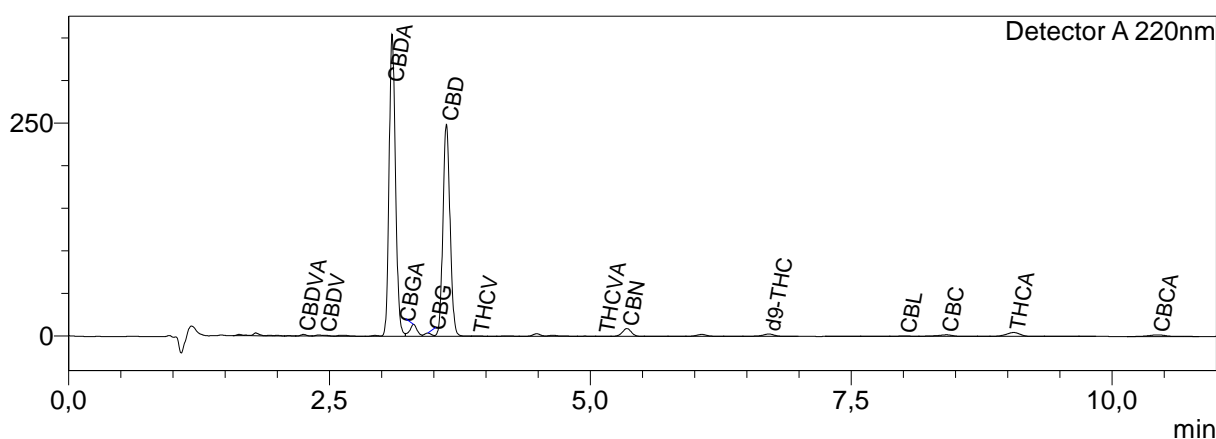

Résultats quantitatifs

| Detector A | | |
|------------|-----------|--------------|
| Name | Ret. Time | Dry weight % |
| CBDVA | 2,251 | 0,04 |
| CBDV | 2,456 | 0,03 |
| CBDA | 3,101 | 4,50 |
| CBGA | 3,307 | 0,41 |
| CBG | 3,444 | 0,12 |
| CBD | 3,621 | 3,37 |
| H4CBD | -- | <LOQ |
| THCV | 3,923 | 0,02 |
| THCVA | 5,125 | <LOQ |
| CBN | 5,352 | 0,23 |
| d9-THC | 6,712 | 0,16 |
| d8-THC | -- | <LOQ |
| CBL | 8,013 | 0,03 |
| CBC | 8,412 | 0,14 |
| THCA | 9,058 | 0,19 |
| CBCA | 10,438 | 0,44 |

| | | |
|------------|-------|---|
| Total THC | 0,30 | % |
| Total CBD | 16,70 | % |
| Total CBG | 0,48 | % |
| Total THCV | 0,03 | % |

Les résultats de cette analyse ne sont valables que pour l'échantillon ayant été fourni au laboratoire.
 Un échantillon sera conservé pour une période de 3 mois après analyse si une quantité suffisante a été fournie au laboratoire.

<LOQ = Inférieur à la limite de quantification

Laboratoire d'analyse de la société
TM Nature distribution
370 rue capitaine Simon-73170 Yenne
Tel: 04 57 08 93 43
E-mai : contact@test-cbd.com
n°Siret : 84841988300030