

Information produit

Nom produit : Northern Lights (FLP-NL-1)
 Société : Cane Distribution
 Donnée : Data_20260225_Cane Distribution_Northern Lights (FLP-NL-1).lcd
 Méthode : High sensivity.lcm
 Série : Analysis20260225_120850.lcb
 Flotte # : 1-20
 Vol. d'injection : 5 uL
 Masse : 196 mg
 Vol. d'extraction : 20 mL
 Dilution : 10
 Acquis le : 25/02/2026 13:27:56
 Validé le : 25/02/2026 13:49:54

Limite de quantification : 0,01%
 Acquis par : Affole Lyna
 Validé par : Affole Lyna

Chromatogram

mV

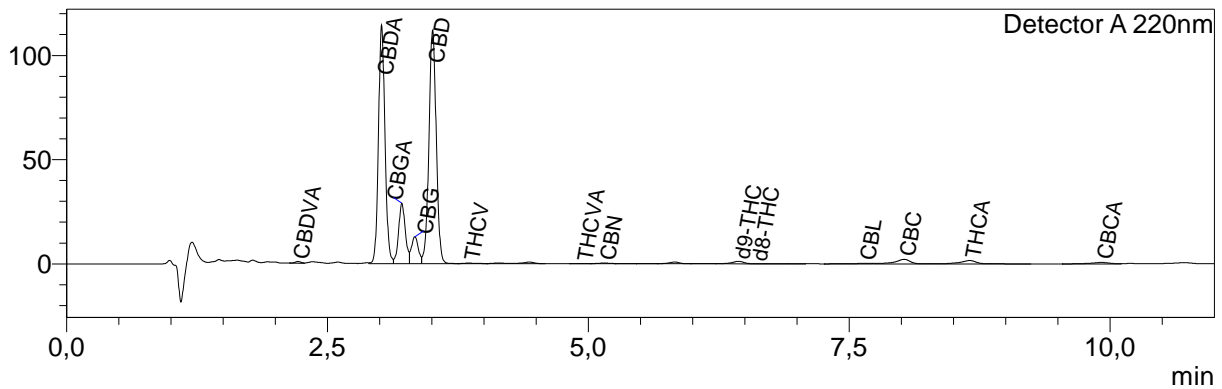

Résultats quantitatifs

Detector A

| Name | Ret. Time | Dry weight % |
|--------|-----------|--------------|
| CBDVA | 2,218 | 0,02 |
| CBDV | -- | <LOQ |
| CBDA | 3,019 | 3,40 |
| CBGA | 3,214 | 0,85 |
| CBG | 3,338 | 0,45 |
| CBD | 3,508 | 4,22 |
| THCV | 3,855 | 0,01 |
| THCVA | 4,938 | 0,01 |
| CBN | 5,154 | 0,01 |
| d9-THC | 6,440 | 0,07 |
| d8-THC | 6,608 | <LOQ |
| CBL | 7,647 | 0,02 |
| CBC | 8,027 | 0,17 |
| THCA | 8,655 | 0,13 |
| CBCA | 9,918 | 0,20 |

| | | |
|------------|------|---|
| Total THC | 0,18 | % |
| Total CBD | 7,20 | % |
| Total CBG | 1,19 | % |
| Total THCV | 0,02 | % |

Les résultats de cette analyse ne sont valables que pour l'échantillon ayant été fourni au laboratoire.

Un échantillon sera conservé pour une période de 3 mois après analyse si une quantité suffisante a été fournie au laboratoire.

Laboratoire d'analyse de la société
TM Nature distribution
370 rue capitaine Simon-73170 Yenne
Tel: 04 57 08 93 43
E-mail : contact@test-cbd.com
n°Siret : 84841988300048

<LOQ = Inférieur à la limite de quantification

Cette mention peut aussi signifier que la molécule ciblée n'est pas quantifiable.

Pour connaître la législation en vigueur en France référez vous à l'actualisation du 04/06/2024 de la décision du 22/05/2024 de l'ANSM.

