

Information produit

Nom produit : MAXX White Widow (FLP-MWW-1)
 Société : Cane Distribution
 Donnée : Data_20260408_Cane Distribution_MAXX White Widow (FLP-MWW-1).lcd
 Méthode : High sensivity.lcm
 Série : Analysis20260408_135819.lcb
 Flotte # : 1-22
 Vol. d'injection : 5 uL
 Masse : 184 mg
 Vol. d'extraction : 20 mL
 Dilution : 10
 Acquis le : 08/04/2026 14:09:40
 Validé le : 08/04/2026 14:23:48

Limite de quantification : 0,01%
 Acquis par : Affole Lyna
 Validé par : Affole Lyna

Chromatogram

mV

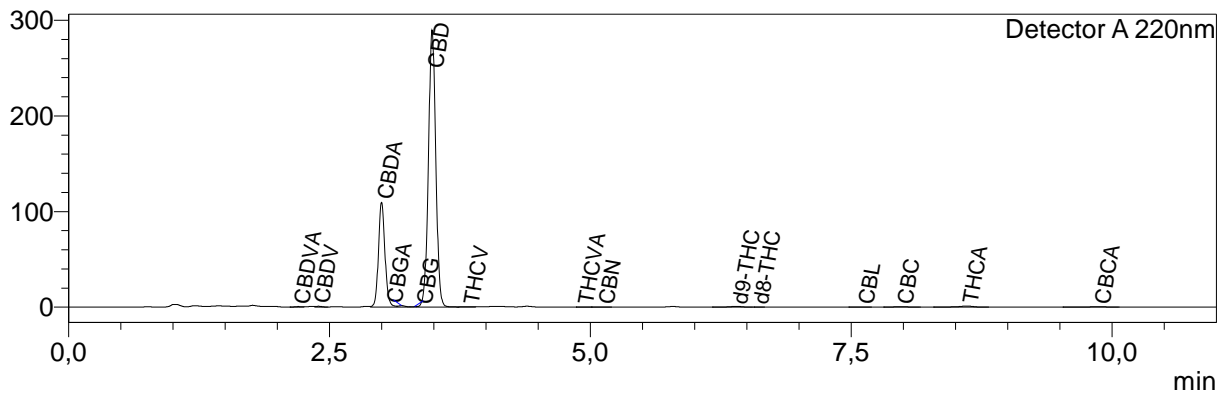

Résultats quantitatifs

Detector A

Name	Ret. Time	Dry weight %
CBDVA	2,202	0,01
CBDV	2,394	0,03
CBDA	3,000	3,47
CBGA	3,193	0,05
CBG	3,318	0,02
CBD	3,484	11,65
THCV	3,830	0,02
THCVA	4,924	0,01
CBN	5,120	0,01
d9-THC	6,400	0,06
d8-THC	6,600	<LOQ
CBL	7,611	0,01
CBC	7,984	0,04
THCA	8,612	0,09
CBCA	9,875	0,14

Total THC	0,14	%
Total CBD	14,69	%
Total CBG	0,06	%
Total THCv	0,03	%

Les résultats de cette analyse ne sont valables que pour l'échantillon ayant été fourni au laboratoire.

Un échantillon sera conservé pour une période de 3 mois après analyse si une quantité suffisante a été fournie au laboratoire.

**Laboratoire d'analyse de la société
 TM Nature distribution
 370 rue capitaine Simon-73170 Yenne
 Tel: 04 57 08 93 43
 E-mail : contact@test-cbd.com
 n°Siret : 84841988300048**

<LOQ = Inférieur à la limite de quantification

Cette mention peut aussi signifier que la molécule ciblée n'est pas quantifiable.

Pour connaître la législation en vigueur en France référez vous à l'actualisation du 04/06/2024 de la décision du 22/05/2024 de l'ANSM.

