

Information produit

Nom produit : White diamond (PMF-WD-1)
 Société : Cane distribution
 Donnée : Data_20260507_Cane distribution_White diamond (PMF-WD-1).lcd
 Méthode : High sensivity.lcm
 Série : Analysis20260507_123408.lcb
 Flot # : 1-7
 Vol. d'injection : 5 uL
 Masse : 204 mg
 Vol. d'extraction : 20 mL
 Dilution : 10
 Acquis le : 07/05/2026 12:34:36
 Validé le : 07/05/2026 14:04:26

Limite de quantification : 0,01%
 Acquis par : Glouannec Alan
 Validé par : Glouannec Alan

Chromatogram

mV

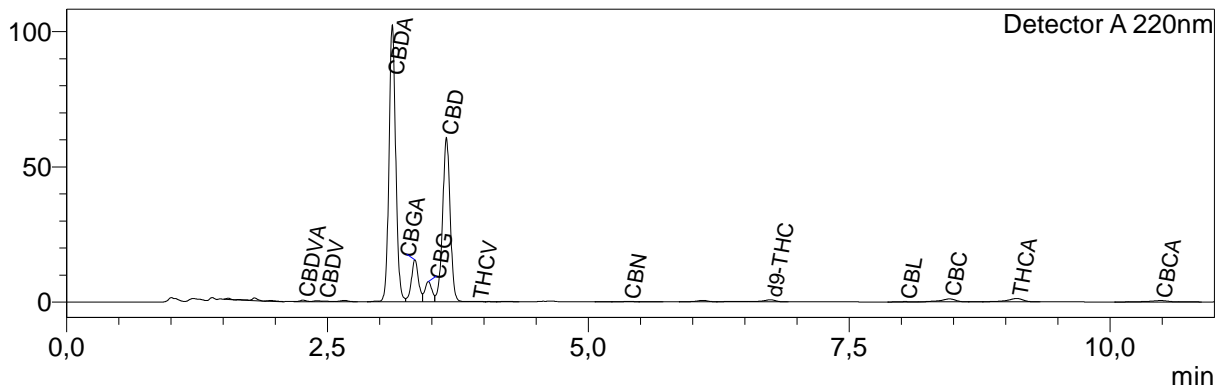

Résultats quantitatifs

Detector A

| Name | Ret. Time | Dry weight % |
|--------|-----------|--------------|
| CBDVA | 2,266 | 0,01 |
| CBDV | 2,465 | 0,01 |
| CBDA | 3,122 | 3,00 |
| CBGA | 3,338 | 0,46 |
| CBG | 3,468 | 0,25 |
| CBD | 3,641 | 2,28 |
| THCV | 3,936 | 0,01 |
| THCVA | -- | <LOQ |
| CBN | 5,387 | 0,01 |
| d9-THC | 6,746 | 0,05 |
| d8-THC | -- | <LOQ |
| CBL | 8,036 | 0,01 |
| CBC | 8,463 | 0,08 |
| THCA | 9,105 | 0,09 |
| CBCA | 10,484 | 0,14 |

| | | |
|------------|------|---|
| Total THC | 0,13 | % |
| Total CBD | 4,91 | % |
| Total CBG | 0,66 | % |
| Total THCv | 0,01 | % |

Les résultats de cette analyse ne sont valables que pour l'échantillon ayant été fourni au laboratoire.

Un échantillon sera conservé pour une période de 3 mois après analyse si une quantité suffisante a été fournie au laboratoire.

**Laboratoire d'analyse de la société
 TM Nature distribution
 370 rue capitaine Simon-73170 Yenne
 Tel: 04 57 08 93 43
 E-mail : contact@test-cbd.com
 n° Siret : 84841988300048**

<LOQ = Inférieur à la limite de quantification

Cette mention peut aussi signifier que la molécule ciblée n'est pas quantifiable.

Pour connaître la législation en vigueur en France référez vous à l'actualisation du 04/06/2024 de la décision du 22/05/2024 de l'ANSM.

